

Anlage 5

Anlage

ANLAGE 7: FORMBLATT DER ÖKOKONTOMABNAHME RO_05
(WALDREFUGIUM LÄMMERREIN)

zum Umweltbericht



Ausgleichsfläche

Ausgleichsfläche Nr.	Ro_05	Waldrefugium Lämmerrein
-----------------------------	-------	-------------------------

Lagebeschreibung

Das Refugium befindet sich östlich der Ortslage von Roßwag / südl. des Steinbruchs im Gewinn und Forstdistrikt Lämmerrein

Gemarkung	Flurstück	Fläche (ha)	Einstellung
Roßwag	TFL 2944/1	6,01	05/2017
Eigentümer	Stadt Vaihingen / Enz		
Nutzungsberechtigter	-		
Flächenverfügbarkeit	verfügbar		

Bestand - Flächenbeschreibung und Bewertung

Distr. / Abt.	Distr. Name / Gewinn	Bestand	Fläche	Baumarten %	Alter
9/0	Lämmerrein	e 15	6,01	Eiche 35 Buche 25 Esche 5 Lärche 5 Sonst. Laubb. 10 (Hainbuche, Kirsche, Nuß, Robinie)	80-190/150

Maßnahme

Ausweisung eines Waldrefugiums





Kompensationswirkung der Maßnahme:	
	Ökopunkte
Pflanzen und Tiere	240.504
Boden	
Wasser	
Landschaftsbild	
Klima / Luft	

Durchführung der Ausgleichsmaßnahme	
Einbuchungsdatum	Kenntnisnahme durch UNB
	...2017
Hinweise	

Ausgleichsbilanz				
Bewertung Schutzgut Pflanzen und Tiere				
Distr. / Abt.	Distr. Name / Gewinn / Bestand	Fläche m ²	ÖP	ÖP
9/0	Lämmerrain e 15	60.126	4	240.504

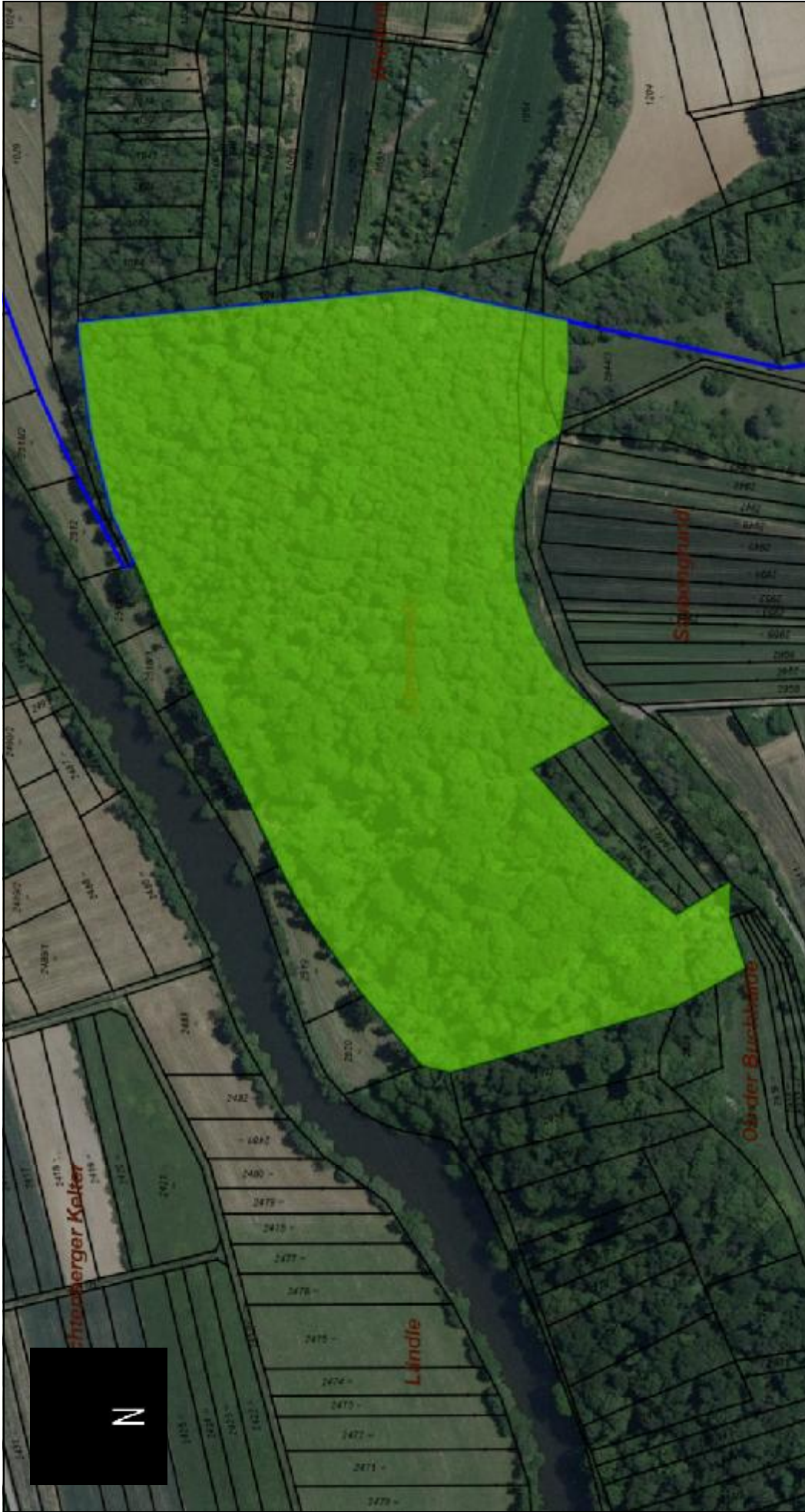

Stadt Vaihingen an der Enz

Maßstab: 1:2.500

Bearbeiter: kvnurs\8073sieb

Datum: 20.06.2017

Ro_05_Refugium_Lämmerrain

Geobasisdaten: Stand 13.01.2017, © LGL Baden-Württemberg (www.lgl-bw.de)