

# Vorhaben.- und Erschließungsplan " Am Wolfsberg "

M. 1 : 500

Murr, den 22.08.02

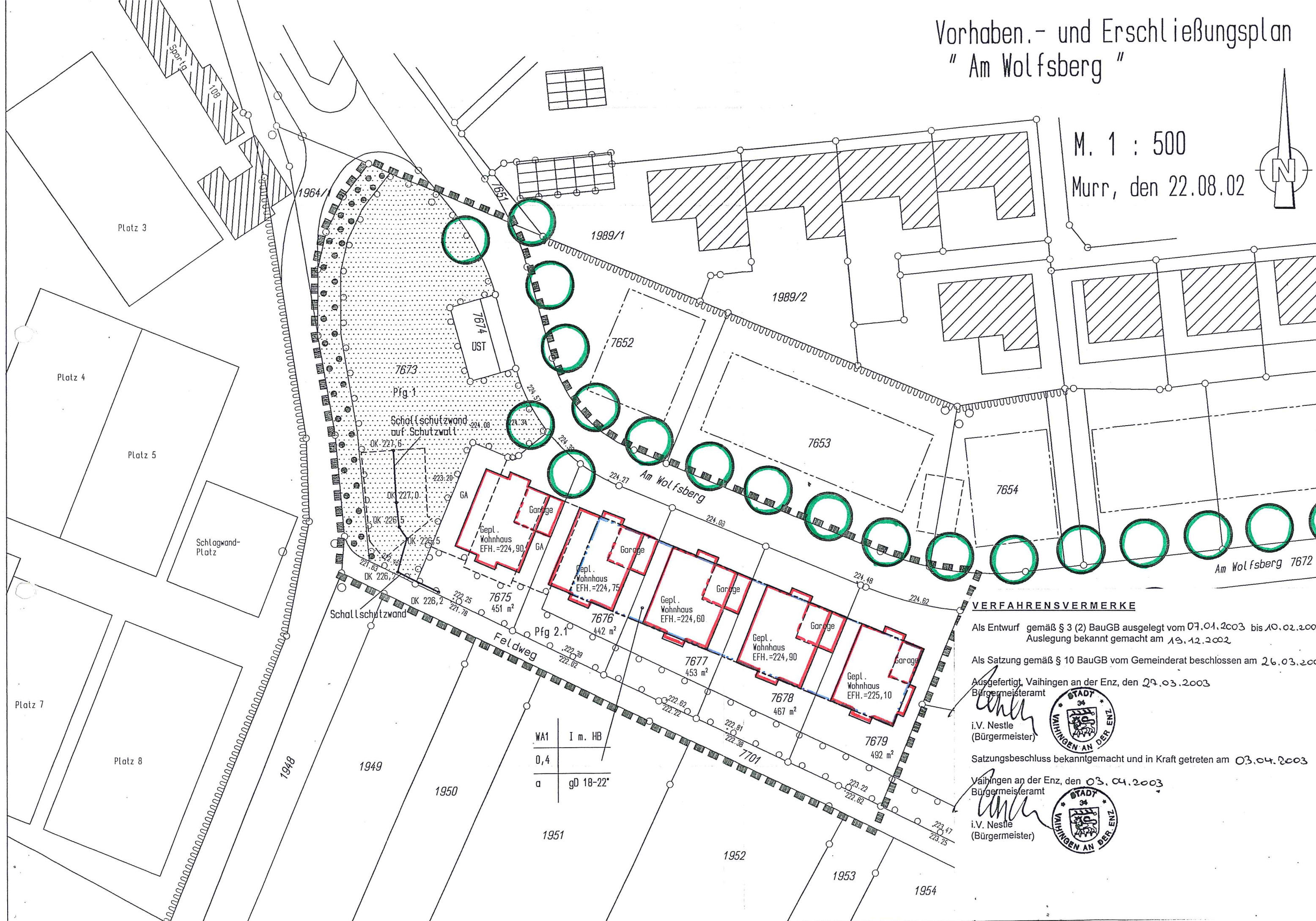
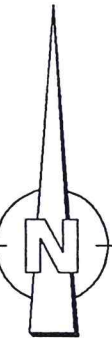

### VERFAHRENSVERMERKE

Als Entwurf gemäß § 3 (2) BauGB ausgelegt vom 07.01.2003 bis 10.02.2003  
Auslegung bekannt gemacht am 19.12.2002

Als Satzung gemäß § 10 BauGB vom Gemeinderat beschlossen am 26.03.2003

Ausgefertigt Vaihingen an der Enz, den 29.03.2003  
Bürgermeisteramt

i.V. Nestle  
(Bürgermeister)



Satzungsbeschluss bekanntgemacht und in Kraft getreten am 03.04.2003

Vaihingen an der Enz, den 03.04.2003  
Bürgermeisteramt

i.V. Nestle  
(Bürgermeister)



|     |           |
|-----|-----------|
| WA1 | I m. HB   |
| 0,4 |           |
| a   | gD 18-22' |



Als Entwurf gemäß § 3 (2) BauGB ausgelegt vom 07.01.2003 bis 10.02.2003  
 Auslegung bekannt gemacht am 19.12.2002

Als Satzung gemäß § 10 BauGB vom Gemeinderat beschlossen am 26.03.2003

Ausgefertigt, Vaihingen an der Enz, den 27.03.2003  
 Bürgermeisteramt

i.V. Nestle  
 (Bürgermeister)



Satzungsbeschluss bekanntgemacht und in Kraft getreten am 03.04.2003

Vaihingen an der Enz, den 03.04.2003  
 Bürgermeisteramt

i.V. Nestle  
 (Bürgermeister)

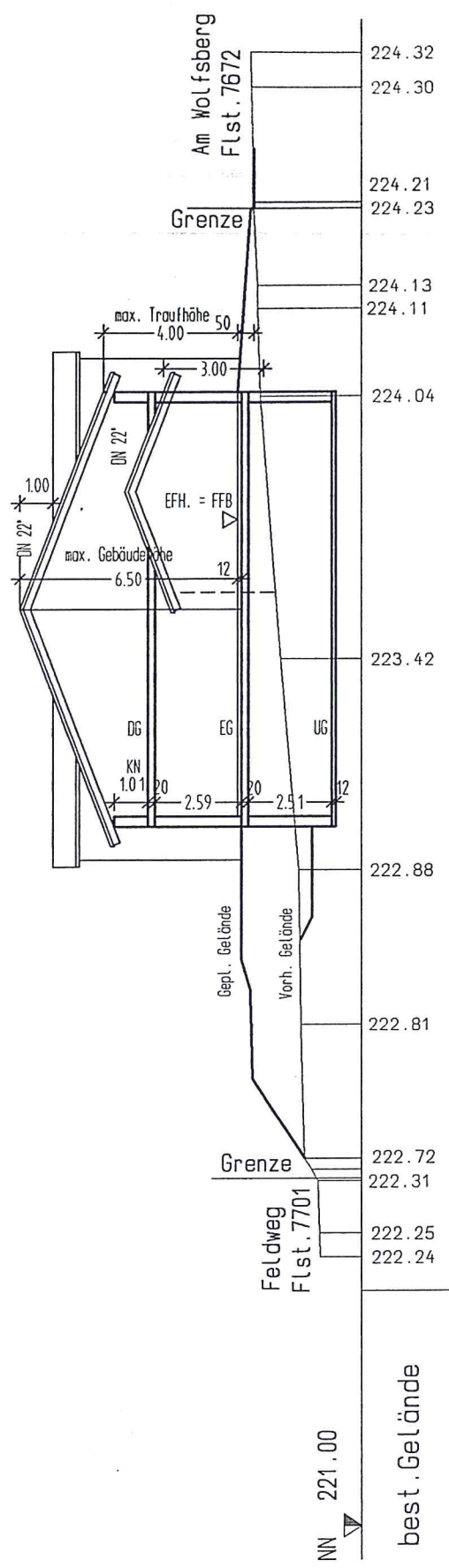

SCHNITT 2

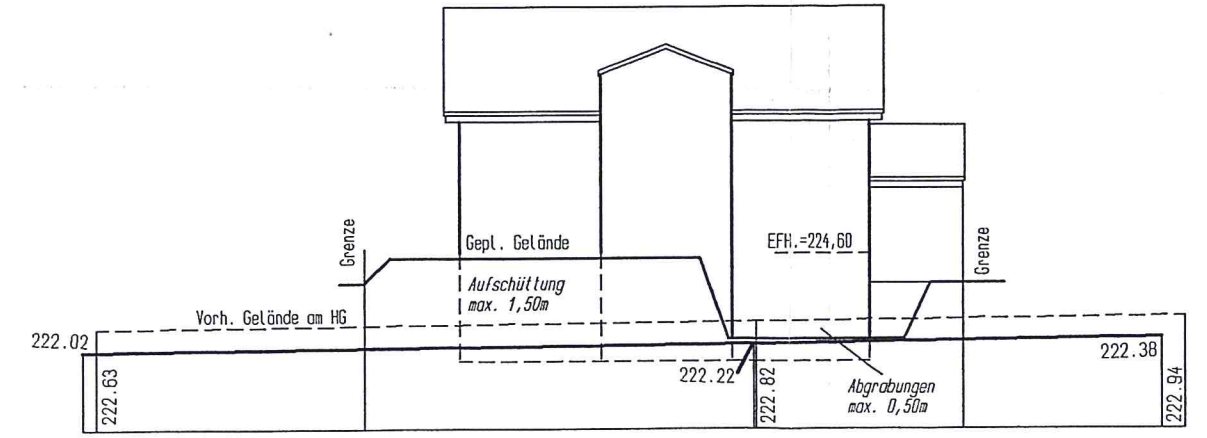
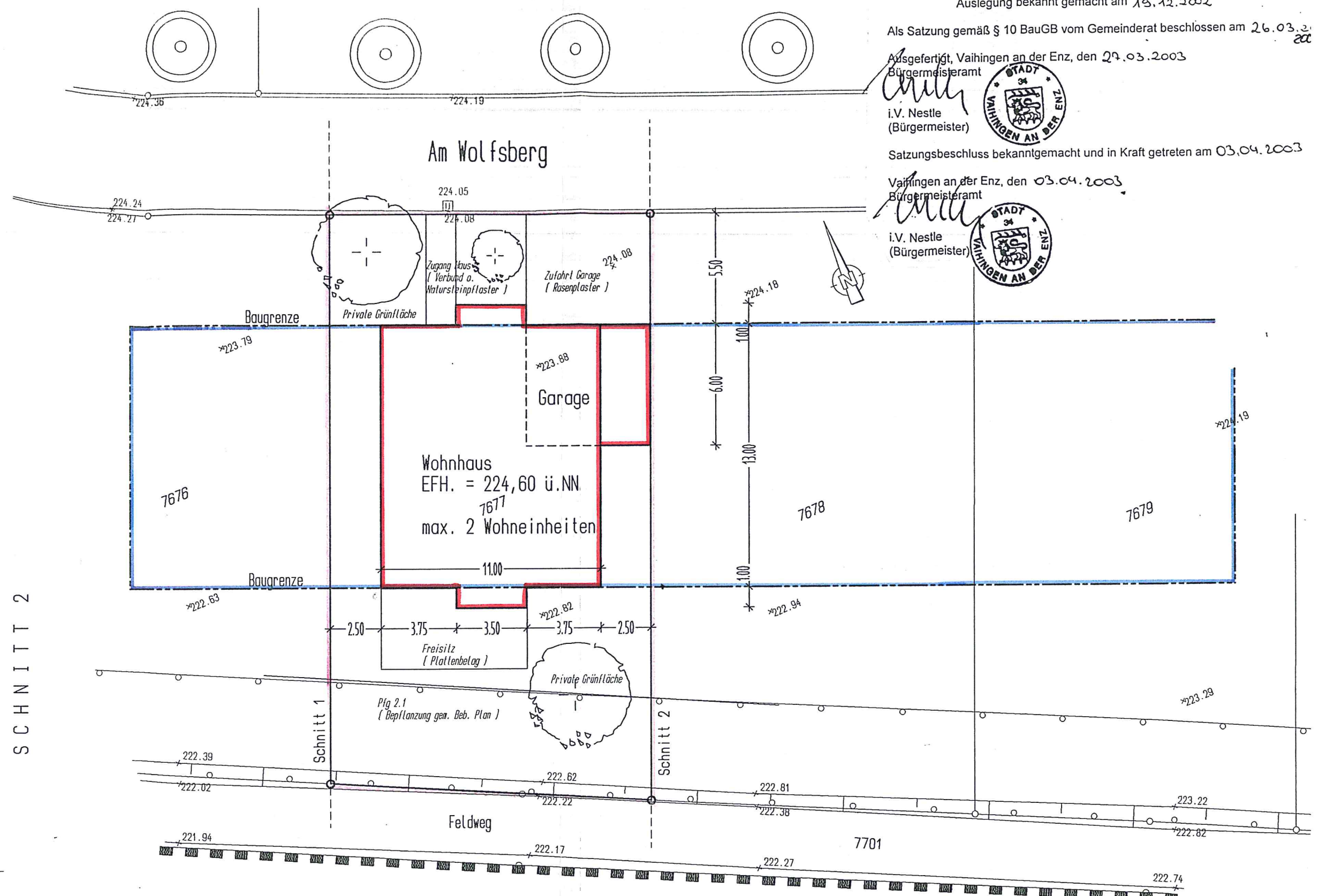

# Vorhaben.- und Erschließungsplan " Am Wolfsberg "

Gepl. Bebauung M. 1:200

Murr, den 22.08.02

--- Strassenabwicklung N O R D ---

M. 1: 250

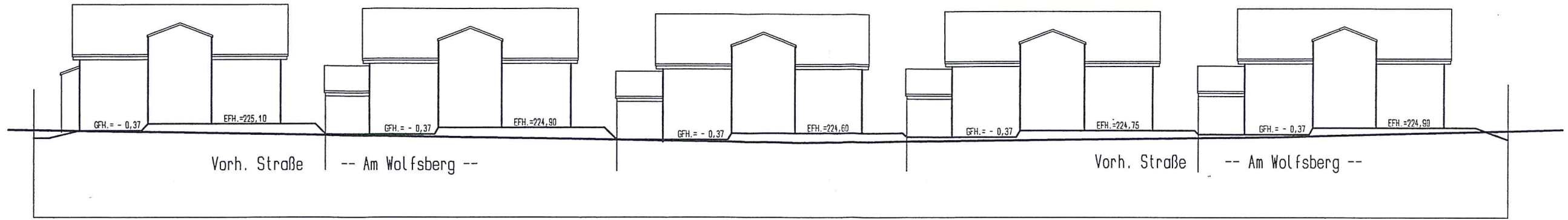

--- Abwicklung S U D ---

M. 1: 250

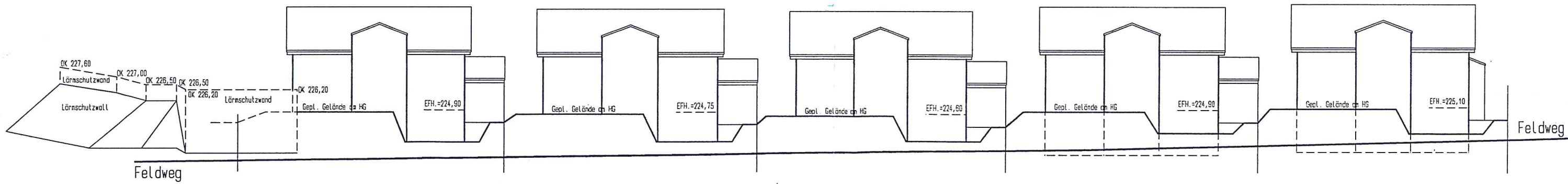

**VERFAHRENSVERMERKE**

Als Entwurf gemäß § 3 (2) BauGB ausgelegt vom 07.01.2003 bis 10.02.2003  
Auslegung bekannt gemacht am 15.12.2002

Als Satzung gemäß § 10 BauGB vom Gemeinderat beschlossen am 26.03.2003

Ausgefertigt, Vaihingen an der Enz, den 27.03.2003

Bürgermeisteramt  
i.V. Nestle  
(Bürgermeister)

Satzungsbeschluss bekanntgemacht und in Kraft getreten am 03.04.2003

Vaihingen an der Enz, den 03.04.2003

Bürgermeisteramt  
i.V. Nestle  
(Bürgermeister)

Vorhaben.- und Erschließungsplan  
" Am Wolfsberg "

Abwicklungen S U D und N O R D M. 1:250

Murr, den 22.08.02