

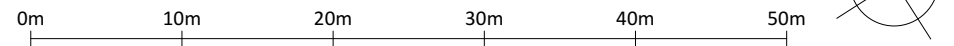

- Asphalt (Bestand)
- Grünfläche (Bestand)
- Böschung (Bestand)
- Aussenmauern (Bestand)
- Höhenlinien (1m)
- Stellplätze (neu)
- FW-Aufstellfläche/-Schleppkurve
- Abbruch

KONZEPTION AUSSENANLAGEN



Plantitel:	Datum	Index	Änderung
KE 00 Übersicht Außenanlage / Stellplätze Maßstab 1:500			
Projekt: Gesamtrestaurierung Schloss Kaltenstein Alter Postweg 16 71665 Vaihingen an der Enz			
Bauherr: Private Schloss-Hotel Collection GmbH St. Georgen Steige 12 75175 Pforzheim			
Planung / Ausführung: JaKo Baudenkmalpflege GmbH Emishalden 1 88430 Rot an der Rot	17.05.2021	'b'	Aktuelle Stellplatzsituation/tp
	15.06.2021	'a'	Schräge Stellplätze Schlossgraben/mt
	12.03.2021	'l'	Erstellt/mt



Plannummer:
KE 00

Datum: 05.09.2022
Maßstab: 1:500

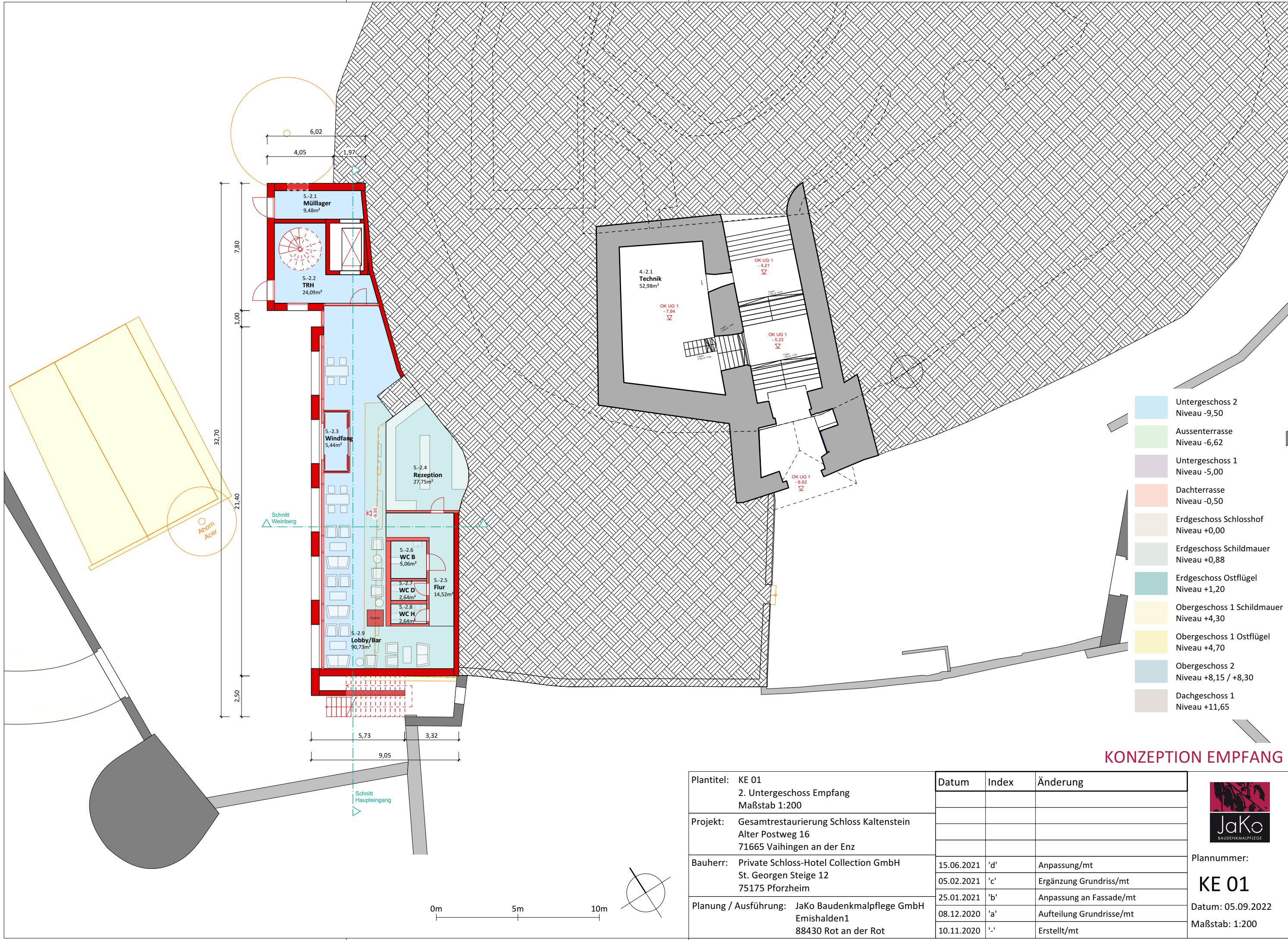

KONZEPTION EMPFANG

Plantitel:	Datum	Index	Änderung
KE 01 2. Untergeschoss Empfang Maßstab 1:200			
Projekt: Gesamtrestaurierung Schloss Kaltenstein Alter Postweg 16 71665 Vaihingen an der Enz			
Bauherr: Private Schloss-Hotel Collection GmbH St. Georgen Steige 12 75175 Pforzheim	15.06.2021	'd'	Anpassung/mt
	05.02.2021	'c'	Ergänzung Grundriss/mt
	25.01.2021	'b'	Anpassung an Fassade/mt
Planung / Ausführung: JaKo Baudenkmalpflege GmbH Emishalden1 88430 Rot an der Rot	08.12.2020	'a'	Aufteilung Grundrisse/mt
	10.11.2020	'l'	Erstellt/mt

JaKo
BAUDENKMALPFLEGE

Plannummer:
KE 01

Datum: 05.09.2022
Maßstab: 1:200

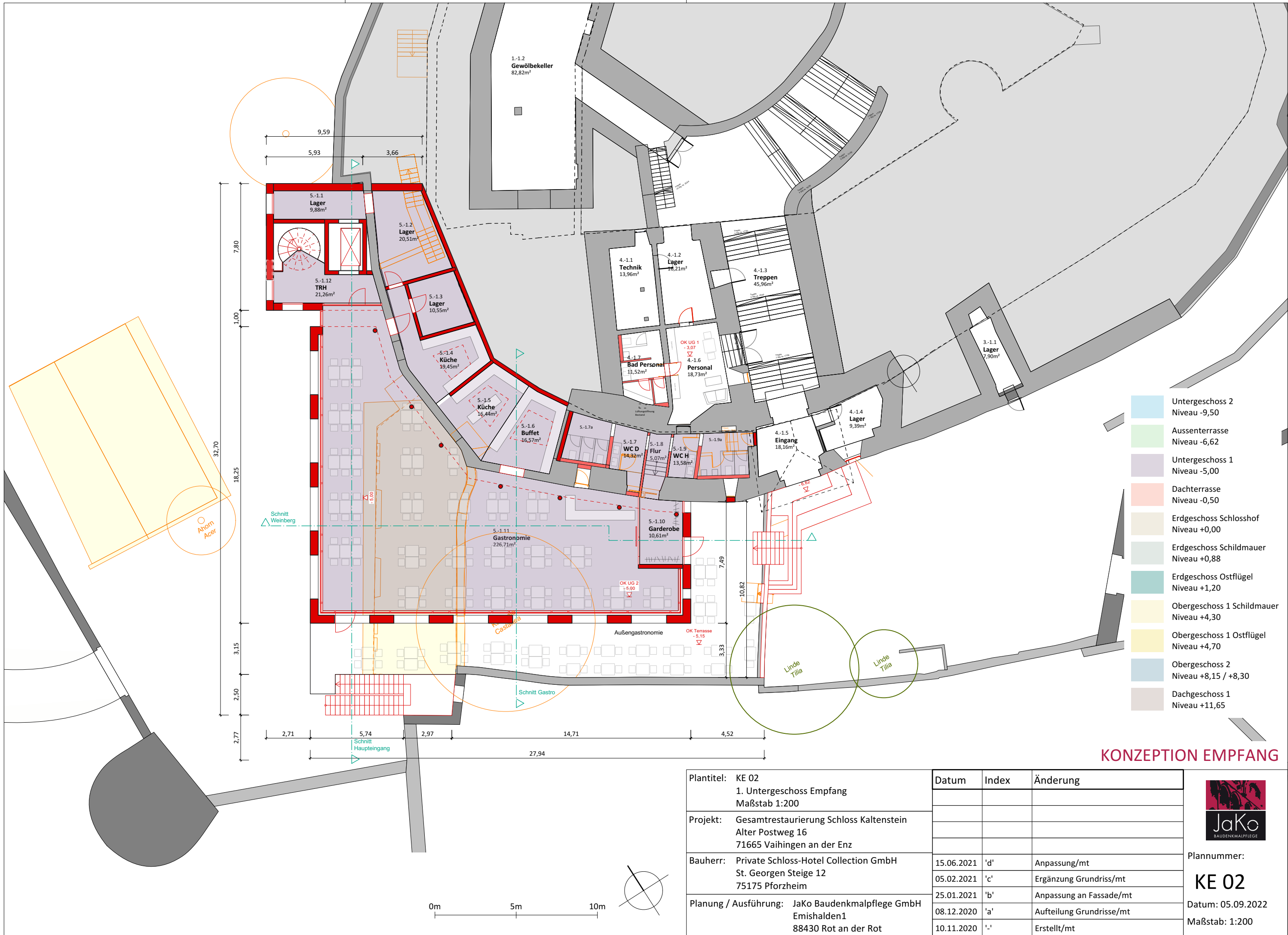

KONZEPTION EMPFANG

Plantitel:	KE 02 1. Untergeschoss Empfang Maßstab 1:200	Datum	Index	Änderung
Projekt:	Gesamtrestauration Schloss Kaltenstein Alter Postweg 16 71665 Vaihingen an der Enz			
Bauherr:	Private Schloss-Hotel Collection GmbH St. Georgen Steige 12 75175 Pforzheim	15.06.2021	'd'	Anpassung/mt
Planung / Ausführung:	JaKo Baudenkmalpflege GmbH Emishalden1 88430 Rot an der Rot	05.02.2021	'c'	Ergänzung Grundriss/mt
		25.01.2021	'b'	Anpassung an Fassade/mt
		08.12.2020	'a'	Aufteilung Grundrisse/mt
		10.11.2020	'l'	Erstellt/mt

 BAUDENKMALPFLEGE
 Plannummer:
KE 02
 Datum: 05.09.2022
 Maßstab: 1:200

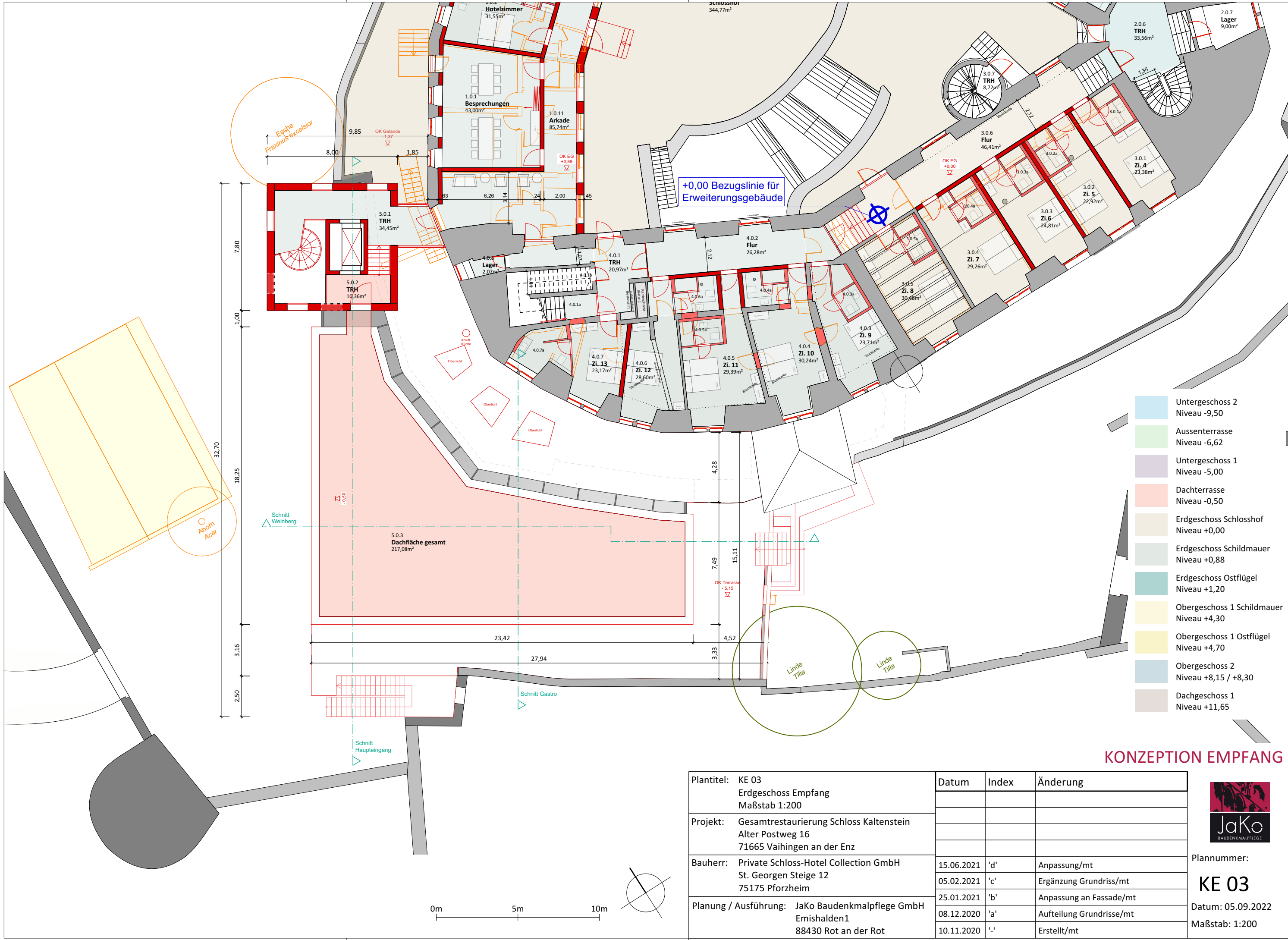

+0,00 Bezugslinie für Erweiterungsgebäude

KONZEPTION EMPFANG

Plantitel: KE 03 Erdgeschoss Empfang Maßstab 1:200	Datum	Index	Änderung
Projekt: Gesamtrestaurierung Schloss Kaltenstein Alter Postweg 16 71665 Vaihingen an der Enz			
Bauherr: Private Schloss-Hotel Collection GmbH St. Georgen Steige 12 75175 Pforzheim	15.06.2021	'd'	Anpassung/mt
	05.02.2021	'c'	Ergänzung Grundriss/mt
	25.01.2021	'b'	Anpassung an Fassade/mt
Planung / Ausführung: JaKo Baudenkmalpflege GmbH Emishalden1 88430 Rot an der Rot	08.12.2020	'a'	Aufteilung Grundrisse/mt
	10.11.2020	'l'	Erstellt/mt

 BAUDENKMALPFLEGE
 Plannummer:
KE 03
 Datum: 05.09.2022
 Maßstab: 1:200

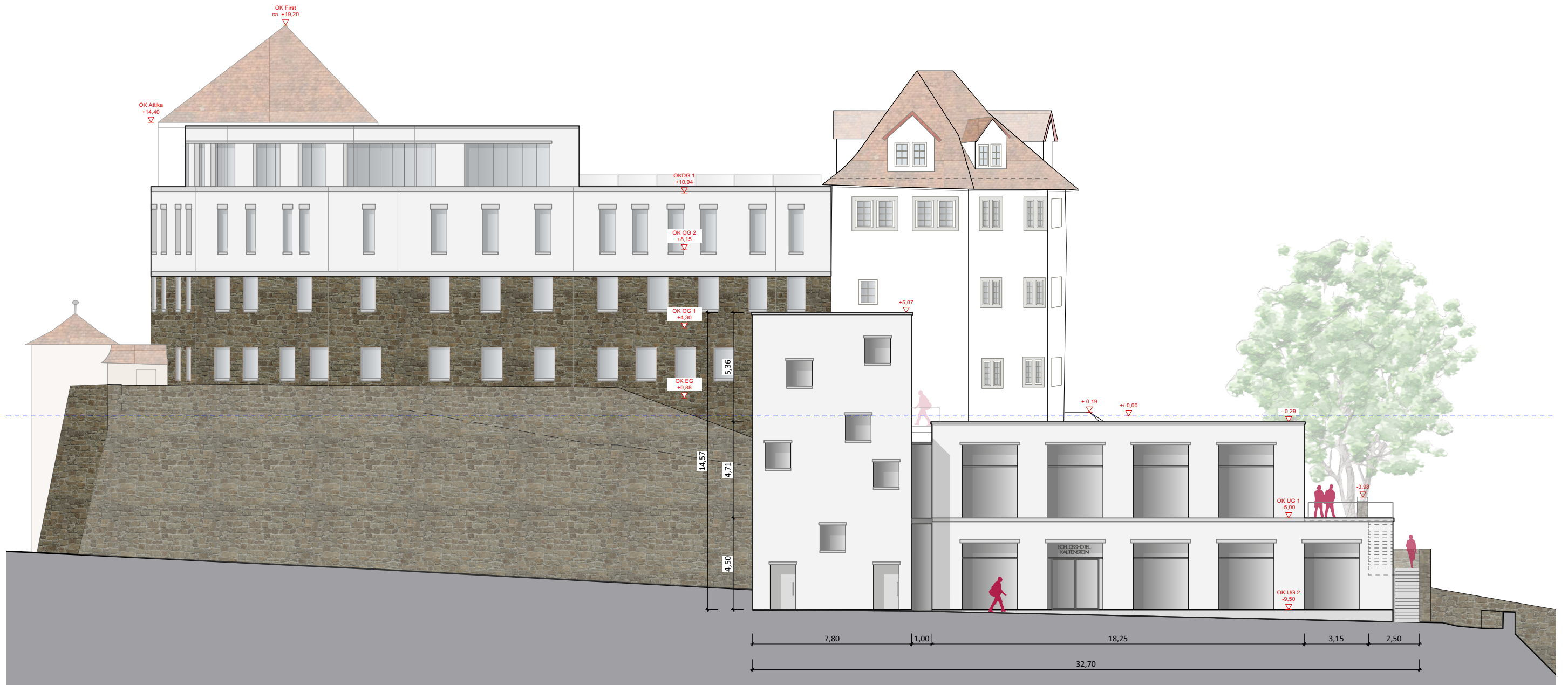

KONZEPTION EMPFANG

Plantitel: KE 05 Ansicht Haupteingang Maßstab 1:200	Datum	Index	Änderung
Projekt: Gesamtrestaurierung Schloss Kaltenstein Alter Postweg 16 71665 Vaihingen an der Enz			
Bauherr: Private Schloss-Hotel Collection GmbH St. Georgen Steige 12 75175 Pforzheim	15.06.2021	'd'	Anpassung/mt
	05.02.2021	'c'	Ergänzung Fassade Hauptportal/mt
	25.01.2021	'b'	Fassade Hauptportal neu/mt
Planung / Ausführung: JaKo Baudenkmalpflege GmbH Emishalden 1 88430 Rot an der Rot	08.12.2020	'a'	Aufteilung Grundrisse/mt
	10.11.2020	'l'	Erstellt/mt



Plannummer:

KE 05

Datum: 05.09.2022

Maßstab: 1:200



KONZEPTION EMPFANG

Plantitel: KE 04 Ansicht Weinberg Maßstab 1:200	Datum	Index	Änderung
Projekt: Gesamtrestaurierung Schloss Kaltenstein Alter Postweg 16 71665 Vaihingen an der Enz			
Bauherr: Private Schloss-Hotel Collection GmbH St. Georgen Steige 12 75175 Pforzheim	15.06.2021	'd'	Anpassung/mt
	05.02.2021	'c'	Ergänzung Fassade Weinberg/mt
Planung / Ausführung: JaKo Baudenkmalpflege GmbH Emishalden 1 88430 Rot an der Rot	25.01.2021	'b'	Fassade Weinberg neu/mt
	08.12.2020	'a'	Aufteilung Grundrisse/mt
	10.11.2020	'l'	Erstellt/mt



Plannummer:

KE 04

Datum: 05.09.2022

Maßstab: 1:200

0m 5m 10m

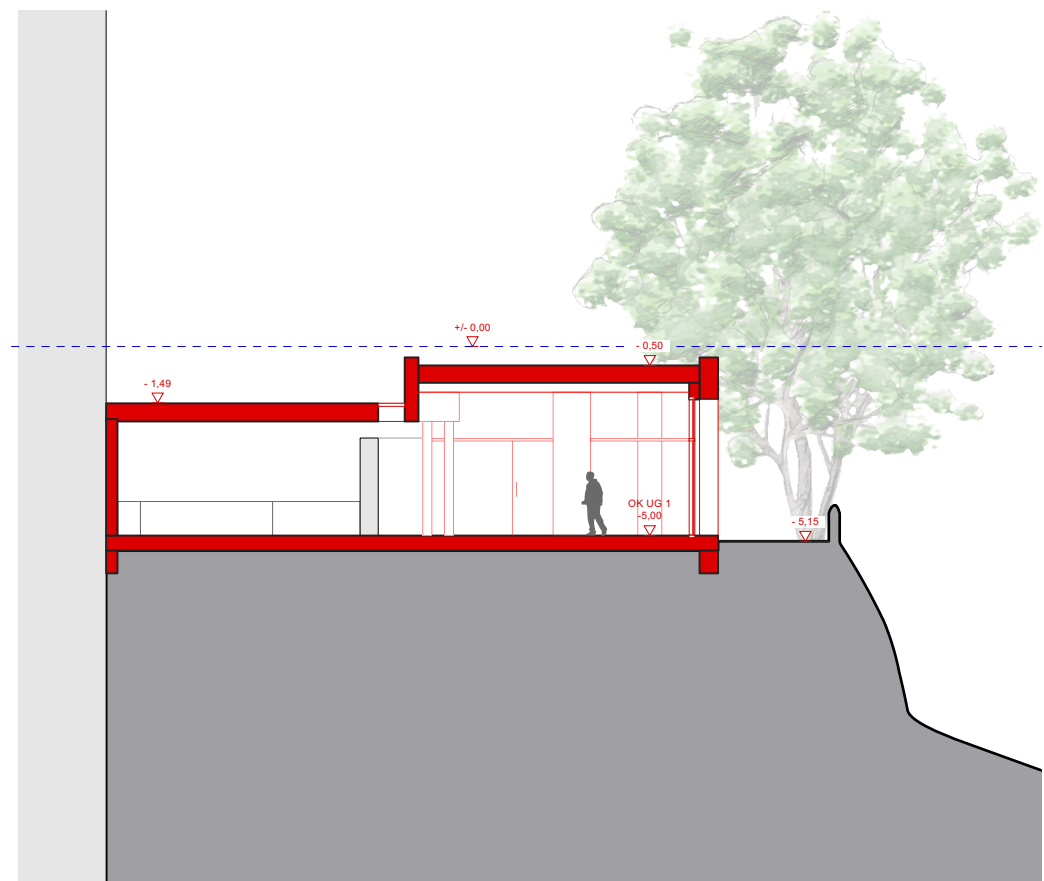

Schnitt Gastronomie

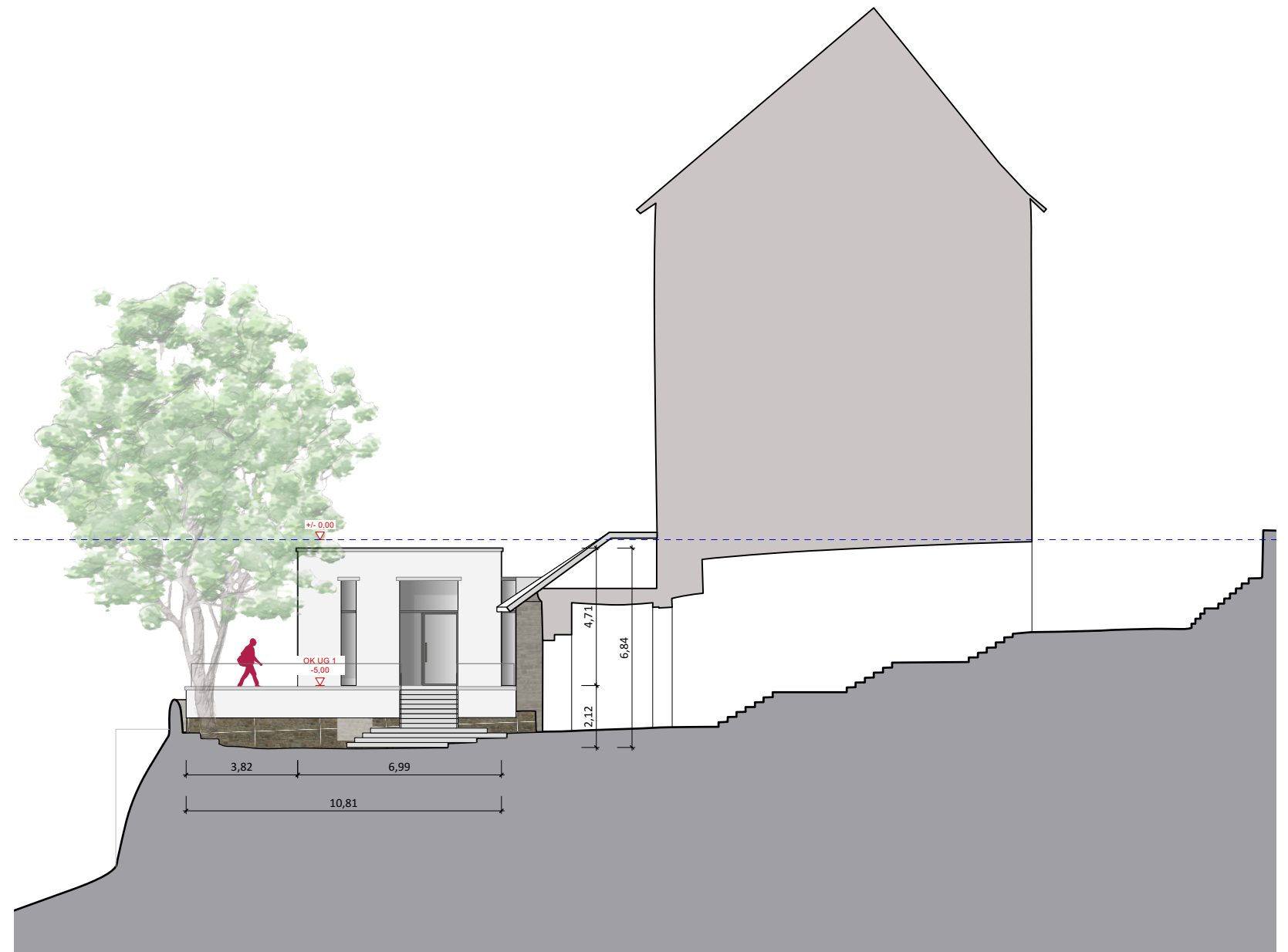

Ansicht Seiteneingang

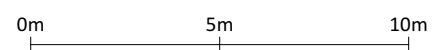

KONZEPTION EMPFANG

Plantitel:	Datum	Index	Änderung
KE 06 Schnitt Gastro & Ansicht Seiteneingang Maßstab 1:200			
Projekt: Gesamtrestaurierung Schloss Kaltenstein Alter Postweg 16 71665 Vaihingen an der Enz			
Bauherr: Private Schloss-Hotel Collection GmbH St. Georgen Steige 12 75175 Pforzheim			
Planung / Ausführung: JaKo Baudenkmalpflege GmbH Emishalden 1 88430 Rot an der Rot	15.06.2021	'a'	Anpassungen/mt
	05.02.2021	'-'	Erstellt/mt



Plannummer:

KE 06

Datum: 05.09.2022

Maßstab: 1:200

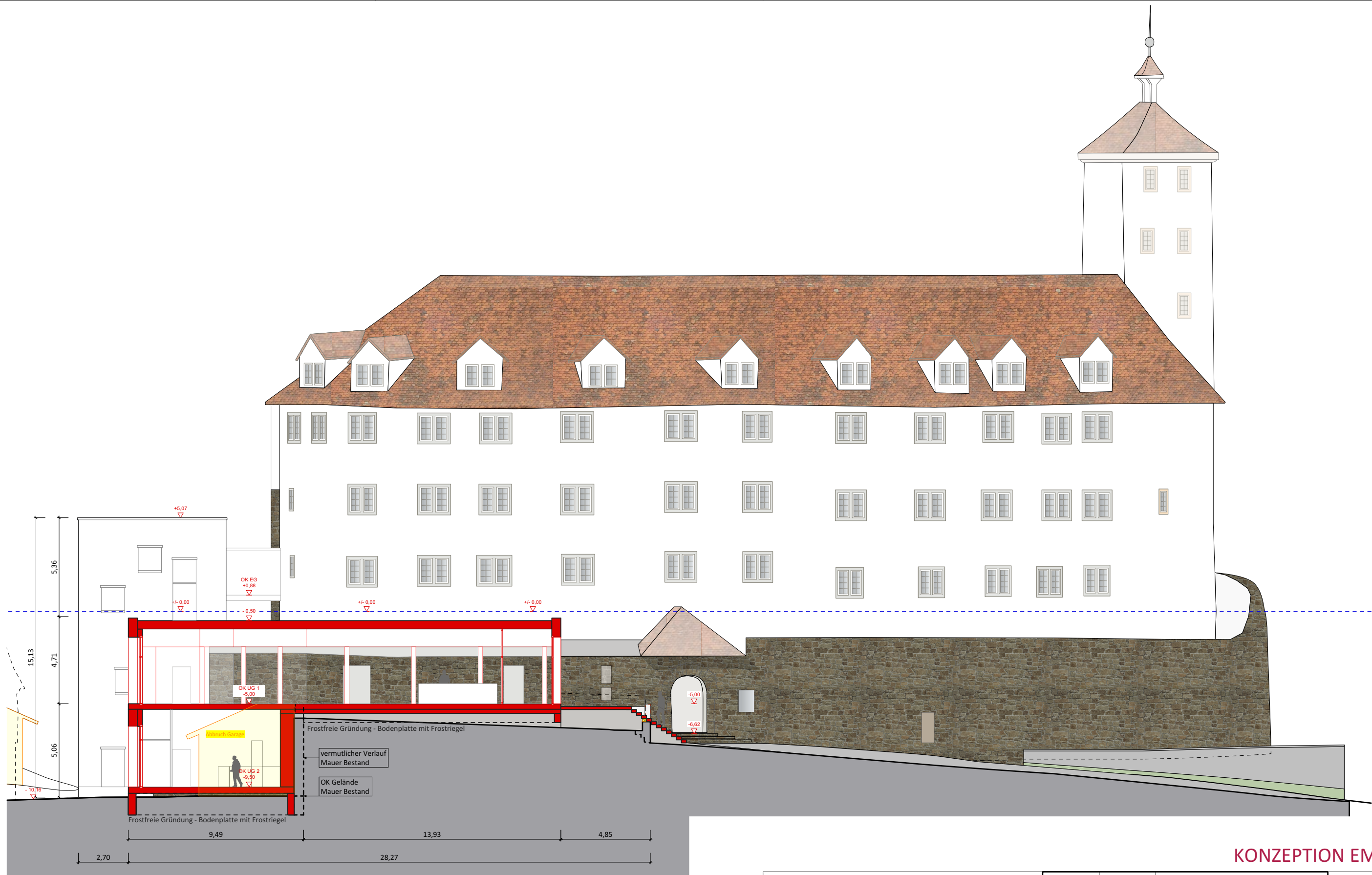

KONZEPTION EMPFANG

Plantitel: KE 07 Schnitt Weinberg Maßstab 1:200	Datum	Index	Änderung
Projekt: Gesamtrestaurierung Schloss Kaltenstein Alter Postweg 16 71665 Vaihingen an der Enz			
Bauherr: Private Schloss-Hotel Collection GmbH St. Georgen Steige 12 75175 Pforzheim			
Planung / Ausführung: JaKo Baudenkmalpflege GmbH Emishalden 1 88430 Rot an der Rot	15.06.2021	'a'	Anpassung/mt
	05.02.2021	'-'	Erstellt/mt



Plannummer:

KE 07

Datum: 05.09.2022

Maßstab: 1:200

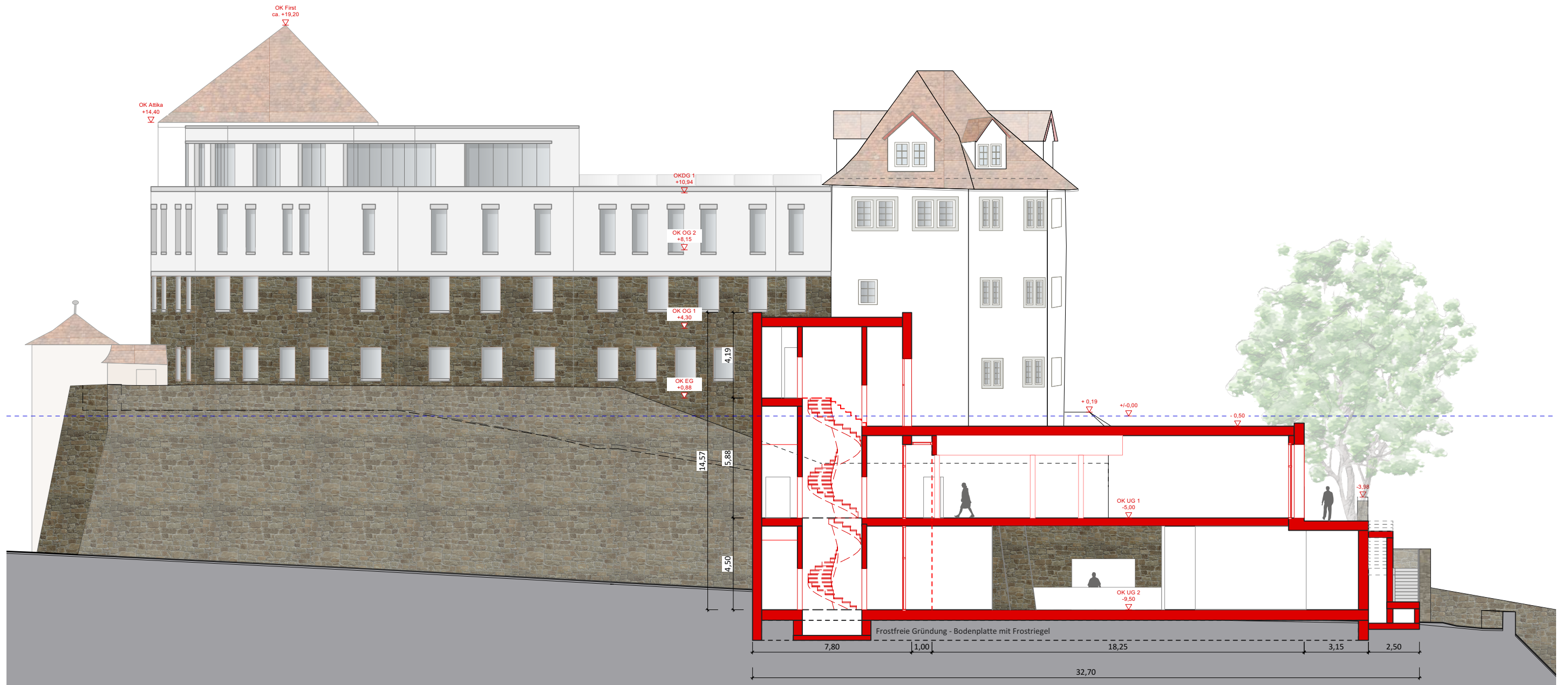

KONZEPTION EMPFANG

Plantitel: KE 08 Schnitt Haupteingang Maßstab 1:200	Datum	Index	Änderung
Projekt: Gesamtrestaurierung Schloss Kaltenstein Alter Postweg 16 71665 Vaihingen an der Enz			
Bauherr: Private Schloss-Hotel Collection GmbH St. Georgen Steige 12 75175 Pforzheim			
Planung / Ausführung: JaKo Baudenkmalpflege GmbH Emishalden 1 88430 Rot an der Rot	05.02.2021	'1'	Erstellt/mt



Plannummer:

KE 08

Datum: 05.09.2022

Maßstab: 1:200

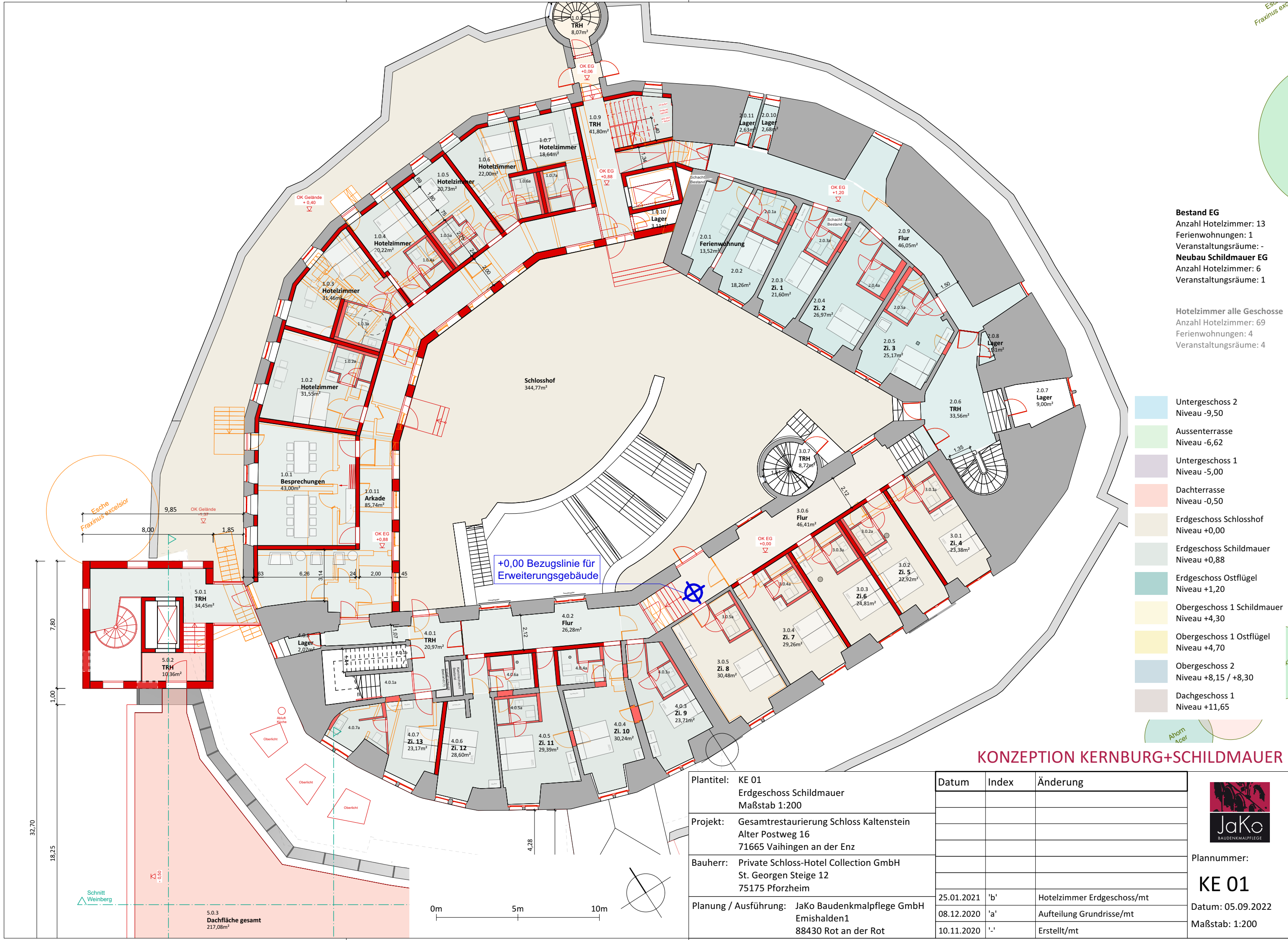

Bestand EG
 Anzahl Hotelzimmer: 13
 Ferienwohnungen: 1
 Veranstaltungsräume: -
Neubau Schildmauer EG
 Anzahl Hotelzimmer: 6
 Veranstaltungsräume: 1

Hotelzimmer alle Geschosse
 Anzahl Hotelzimmer: 69
 Ferienwohnungen: 4
 Veranstaltungsräume: 4

- Untergeschoss 2
Niveau -9,50
- Aussenterrasse
Niveau -6,62
- Untergeschoss 1
Niveau -5,00
- Dachterrasse
Niveau -0,50
- Erdgeschoss Schlosshof
Niveau +0,00
- Erdgeschoss Schildmauer
Niveau +0,88
- Erdgeschoss Ostflügel
Niveau +1,20
- Obergeschoss 1 Schildmauer
Niveau +4,30
- Obergeschoss 1 Ostflügel
Niveau +4,70
- Obergeschoss 2
Niveau +8,15 / +8,30
- Dachgeschoss 1
Niveau +11,65

KONZEPTION KERNBURG+SCHILDMAUER

Plantitel: KE 01 Erdgeschoss Schildmauer Maßstab 1:200	Datum	Index	Änderung
Projekt: Gesamtrestaurierung Schloss Kaltenstein Alter Postweg 16 71665 Vaihingen an der Enz			
Bauherr: Private Schloss-Hotel Collection GmbH St. Georgen Steige 12 75175 Pforzheim			
Planung / Ausführung: JaKo Baudenkmalpflege GmbH Emishalden1 88430 Rot an der Rot	25.01.2021	'b'	Hotelzimmer Erdgeschoss/mt
	08.12.2020	'a'	Aufteilung Grundrisse/mt
	10.11.2020	'l'	Erstellt/mt

 BAUDENKMALPFLEGE
 Plannummer:
KE 01
 Datum: 05.09.2022
 Maßstab: 1:200

Esche
Fraxinus excelsior

Ahorn
Acer

Schnitt
Weinberg

5.0.3
Dachfläche gesamt
217,08m²



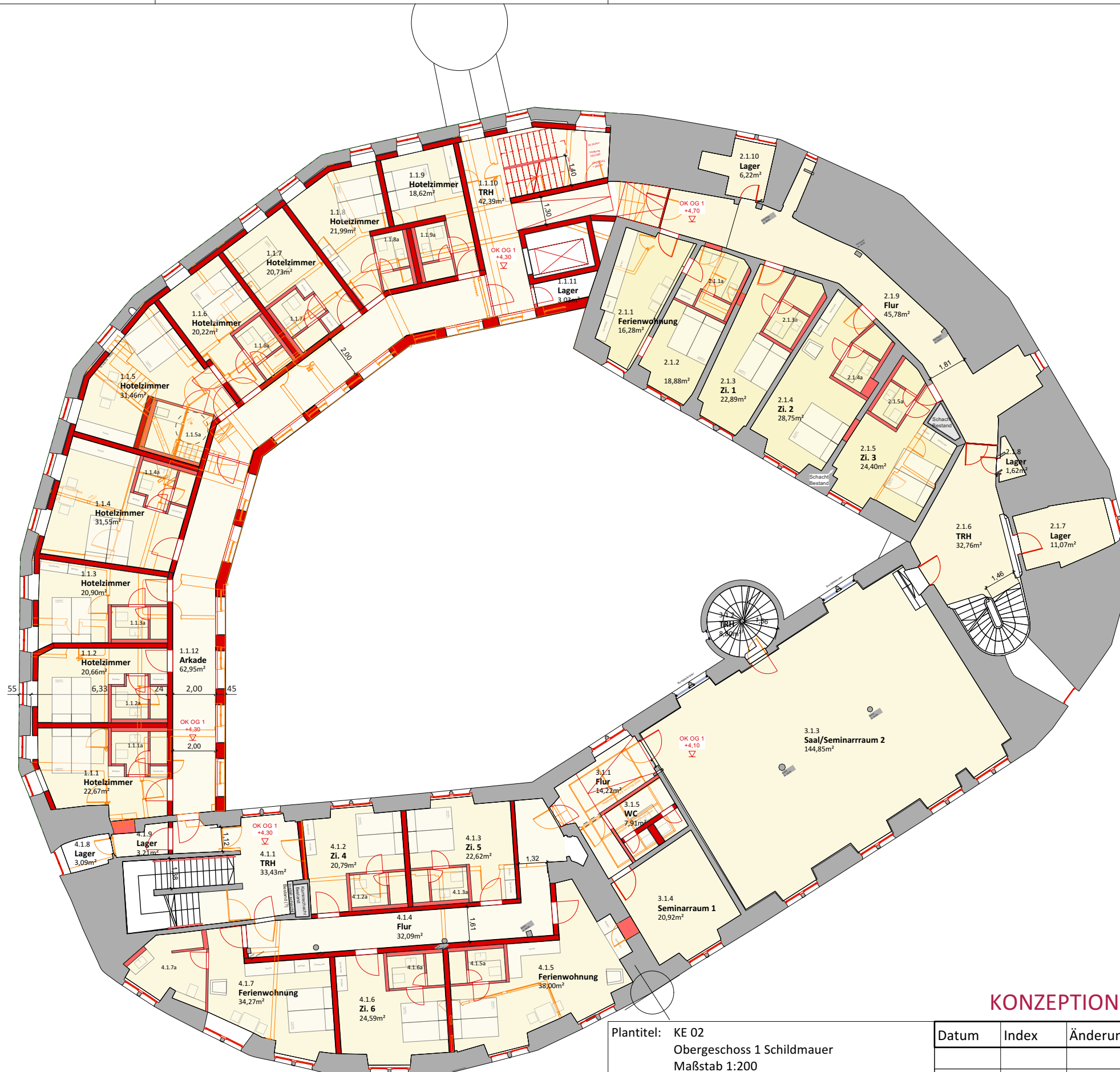

Bestand
 Anzahl Hotelzimmer: 6
 Ferienwohnungen: 3
 Veranstaltungsräume: 2
Neubau Schildmauer
 Anzahl Hotelzimmer: 9
 Veranstaltungsräume: -

Hotelzimmer alle Geschosse
 Anzahl Hotelzimmer: 69
 Ferienwohnungen: 4
 Veranstaltungsräume: 4

- Untergeschoss 2
Niveau -9,50
- Aussenterrasse
Niveau -6,62
- Untergeschoss 1
Niveau -5,00
- Dachterrasse
Niveau -0,50
- Erdgeschoss Schlosshof
Niveau +0,00
- Erdgeschoss Schildmauer
Niveau +0,88
- Erdgeschoss Ostflügel
Niveau +1,20
- Obergeschoss 1 Schildmauer
Niveau +4,30
- Obergeschoss 1 Ostflügel
Niveau +4,70
- Obergeschoss 2
Niveau +8,15 / +8,30
- Dachgeschoss 1
Niveau +11,65

KONZEPTION KERNBURG+SCHILDMAUER

Plantitel: KE 02 Obergeschoss 1 Schildmauer Maßstab 1:200	Datum	Index	Änderung
Projekt: Gesamtrestaurierung Schloss Kaltenstein Alter Postweg 16 71665 Vaihingen an der Enz			
Bauherr: Private Schloss-Hotel Collection GmbH St. Georgen Steige 12 75175 Pforzheim			
Planung / Ausführung: JaKo Baudenkmalpflege GmbH Emishalden1 88430 Rot an der Rot	25.01.2021	'1'	-
	08.12.2020	'a'	Aufteilung Grundrisse/mt
	10.11.2020	'1'	Erstellt/mt



Plannummer:
KE 02

Datum: 05.09.2022
Maßstab: 1:200

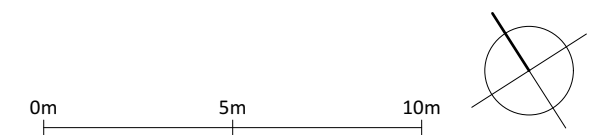

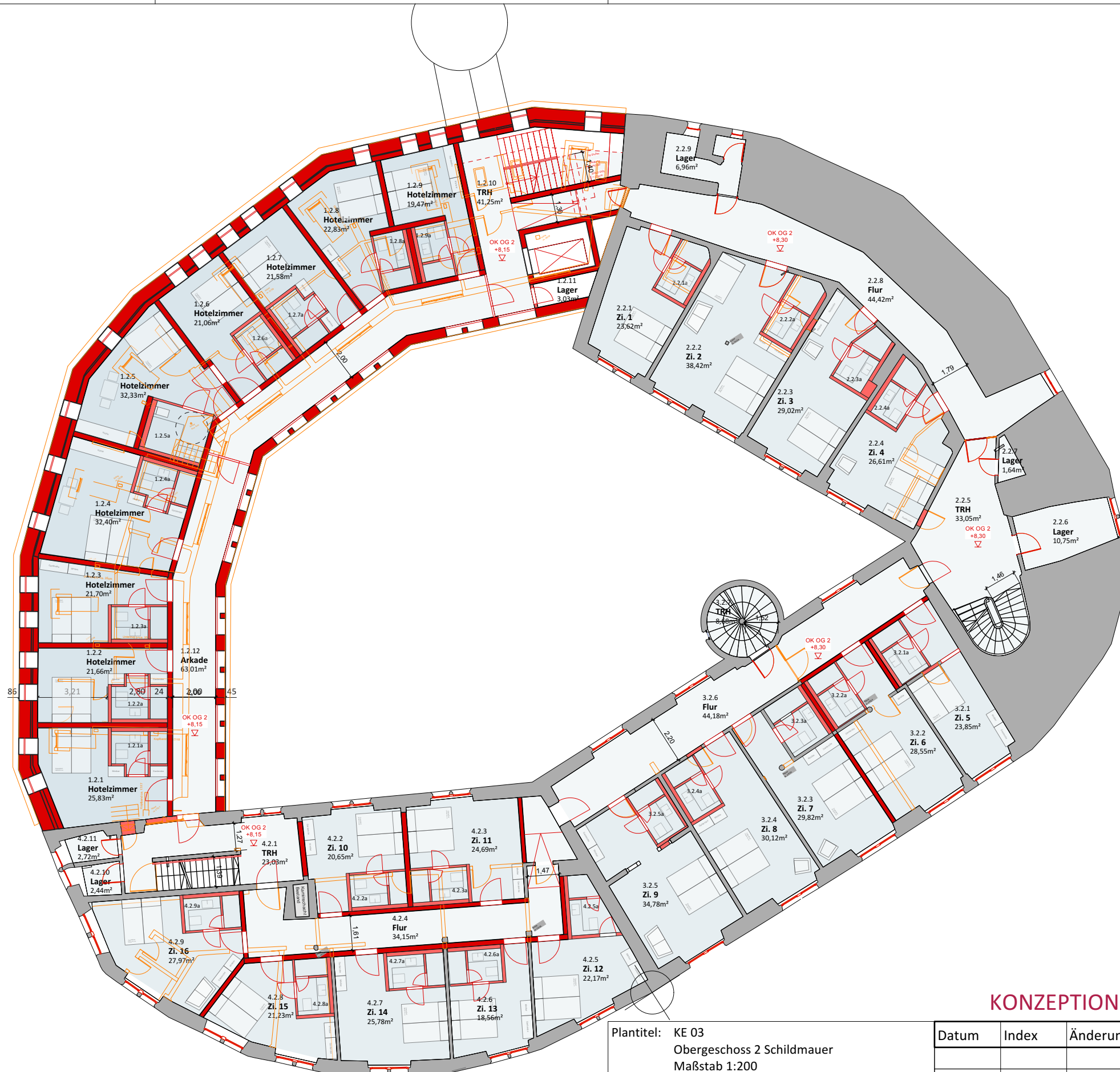

Bestand
 Anzahl Hotelzimmer: 16
 Ferienwohnungen: -
 Veranstaltungsräume: -
Neubau Schildmauer
 Anzahl Hotelzimmer: 9
 Veranstaltungsräume: -
 Hotelzimmer alle Geschosse
 Anzahl Hotelzimmer: 69
 Ferienwohnungen: 4
 Veranstaltungsräume: 4

- Untergeschoss 2
Niveau -9,50
- Aussenterrasse
Niveau -6,62
- Untergeschoss 1
Niveau -5,00
- Dachterrasse
Niveau -0,50
- Erdgeschoss Schlosshof
Niveau +0,00
- Erdgeschoss Schildmauer
Niveau +0,88
- Erdgeschoss Ostflügel
Niveau +1,20
- Obergeschoss 1 Schildmauer
Niveau +4,30
- Obergeschoss 1 Ostflügel
Niveau +4,70
- Obergeschoss 2
Niveau +8,15 / +8,30
- Dachgeschoss 1
Niveau +11,65

KONZEPTION KERNBURG+SCHILDMAUER



Plantitel: KE 03 Obergeschoss 2 Schildmauer Maßstab 1:200	Datum	Index	Änderung
Projekt: Gesamtrestaurierung Schloss Kaltenstein Alter Postweg 16 71665 Vaihingen an der Enz			
Bauherr: Private Schloss-Hotel Collection GmbH St. Georgen Steige 12 75175 Pforzheim			
Planung / Ausführung: JaKo Baudenkmalpflege GmbH Emishalden1 88430 Rot an der Rot	25.01.2021	'1'	-
	08.12.2020	'a'	Aufteilung Grundrisse/mt
	10.11.2020	'1'	Erstellt/mt



Plannummer:
KE 03
Datum: 05.09.2022
Maßstab: 1:200

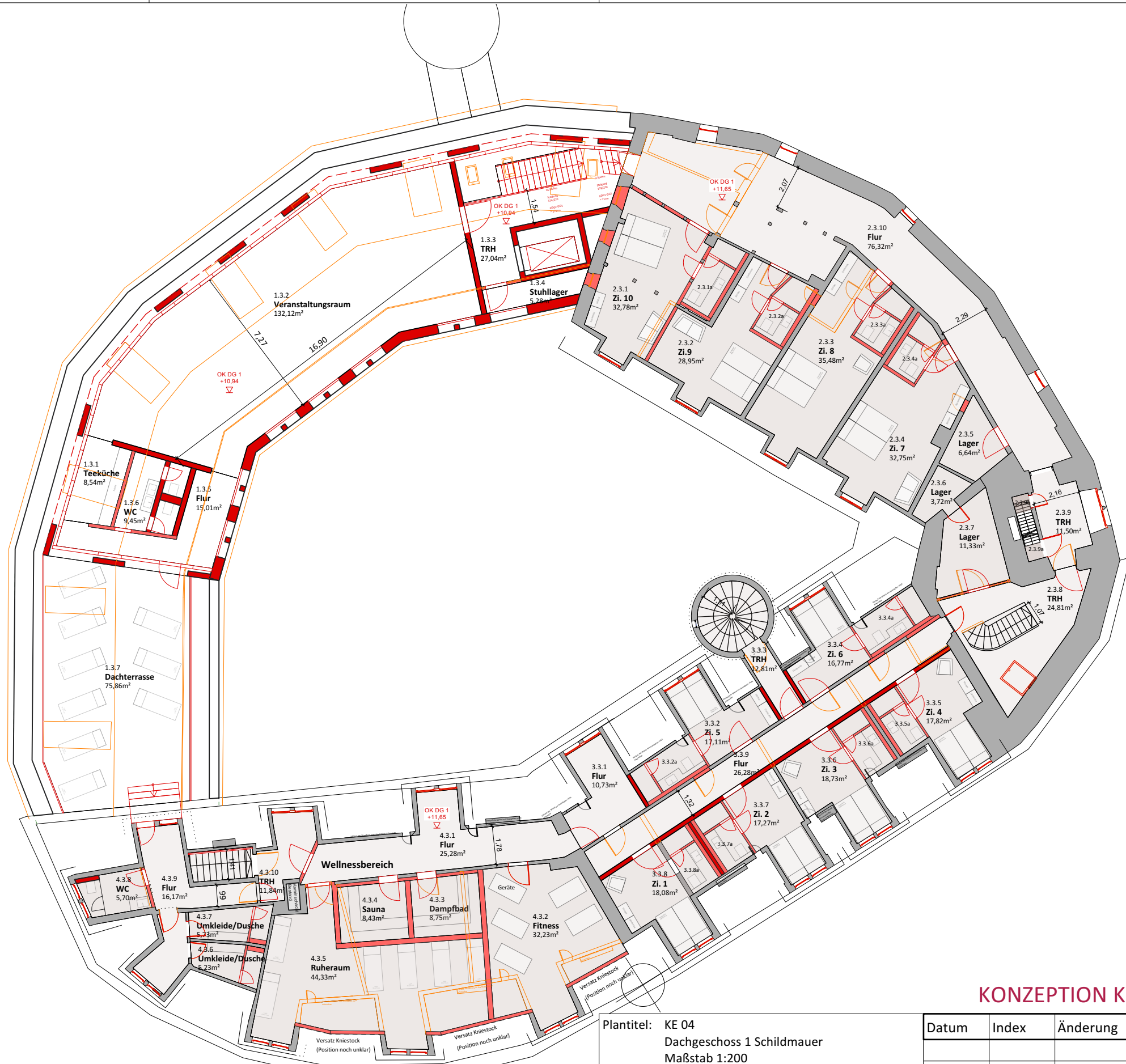

Bestand
 Anzahl Hotelzimmer: 10
 Ferienwohnungen: -
 Veranstaltungsräume: -
Neubau Schildmauer
 Anzahl Hotelzimmer: -
 Veranstaltungsräume: 1

Hotelzimmer alle Geschosse
 Anzahl Hotelzimmer: 69
 Ferienwohnungen: 4
 Veranstaltungsräume: 4

- Untergeschoss 2
Niveau -9,50
- Aussenterrasse
Niveau -6,62
- Untergeschoss 1
Niveau -5,00
- Dachterrasse
Niveau -0,50
- Erdgeschoss Schlosshof
Niveau +0,00
- Erdgeschoss Schildmauer
Niveau +0,88
- Erdgeschoss Ostflügel
Niveau +1,20
- Obergeschoss 1 Schildmauer
Niveau +4,30
- Obergeschoss 1 Ostflügel
Niveau +4,70
- Obergeschoss 2
Niveau +8,15 / +8,30
- Dachgeschoss 1
Niveau +11,65

KONZEPTION KERNBURG+SCHILDMAUER

0m 5m 10m

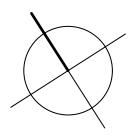

Plantitel: KE 04
 Dachgeschoss 1 Schildmauer
 Maßstab 1:200

Projekt: Gesamtrestaurierung Schloss Kaltenstein
 Alter Postweg 16
 71665 Vaihingen an der Enz

Bauherr: Private Schloss-Hotel Collection GmbH
 St. Georgen Steige 12
 75175 Pforzheim

Planung / Ausführung: JaKo Baudenkmalpflege GmbH
 Emishalden 1
 88430 Rot an der Rot

Datum	Index	Änderung
25.01.2021	'b'	Anpassung Spabereich/mt
08.12.2020	'a'	Aufteilung Grundrisse/mt
10.11.2020	'l'	Erstellt/mt



Plannummer:
KE 04

Datum: 05.09.2022
 Maßstab: 1:200



VORENTWURF SCHILDMAUER

Plantitel: KE 06 Ansicht Schildmauer Außen Massstab 1:200	Datum	Index	Änderung
Projekt: Gesamtrestaurierung Schloss Kaltenstein Alter Postweg 16 71665 Vaihingen an der Enz			
Bauherr: Private Schloss-Hotel Collection GmbH St. Georgen Steige 12 75175 Pforzheim			
Planung / Ausführung: JaKo Baudenkmalpflege GmbH Emishalden 1 88430 Rot an der Rot	15.12.2020	'1'	Erstellt/mt



Plannummer:
KE 06
Datum: 05.09.2022
Maßstab: 1:200

0m 5m 10m

Westflügel

Haus 4 / Feld 15

Ostflügel

Haus 2 / Feld 12

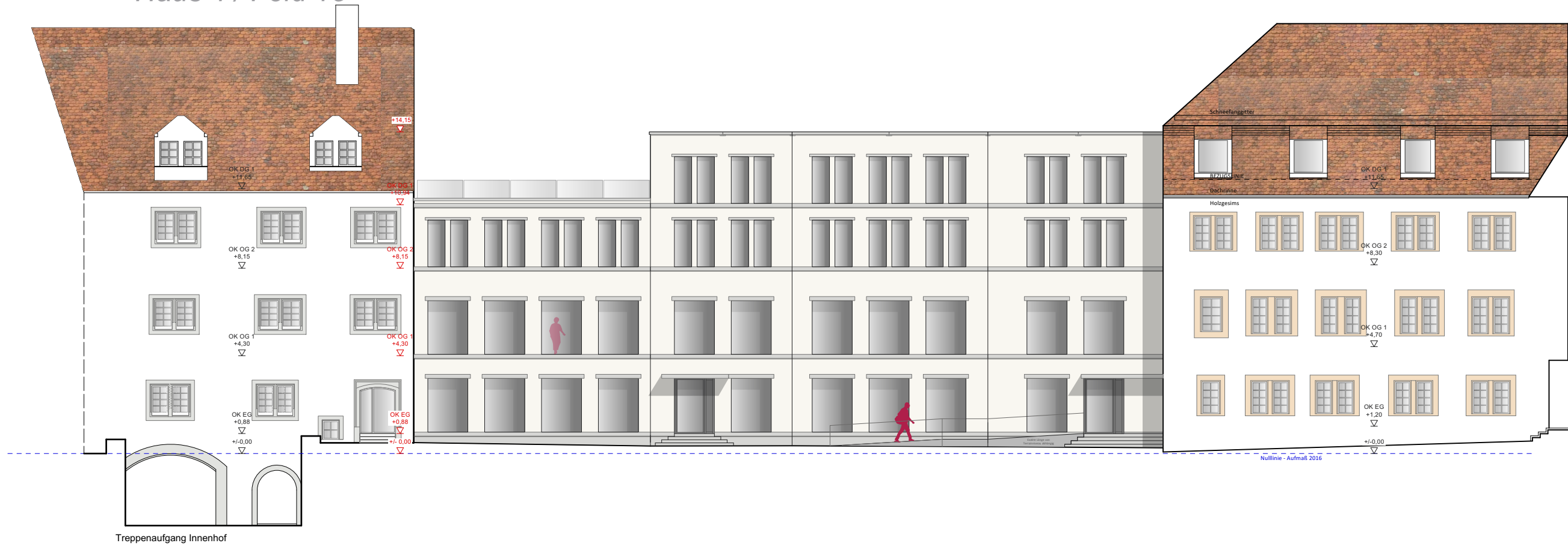

VORENTWURF SCHILDMAUER

Plantitel: KE 07 Ansicht Schildmauer Innenhof Massstab 1:200	Datum	Index	Änderung
Projekt: Gesamtrestaurierung Schloss Kaltenstein Alter Postweg 16 71665 Vaihingen an der Enz			
Bauherr: Private Schloss-Hotel Collection GmbH St. Georgen Steige 12 75175 Pforzheim			
Planung / Ausführung: JaKo Baudenkmalpflege GmbH Emishalden 1 88430 Rot an der Rot	15.12.2020	'1'	Erstellt/mt



Plannummer:

KE 07

Datum: 05.09.2022

Maßstab: 1:200

