

# BEBAUUNGSPLAN WILHELMSTRASSE / PAPPELWEG

Mit der 1. Bebauungsplanänderung  
wurde ausschließlich der Textteil geändert

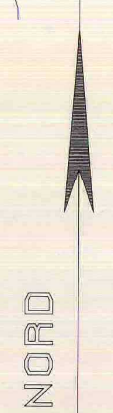
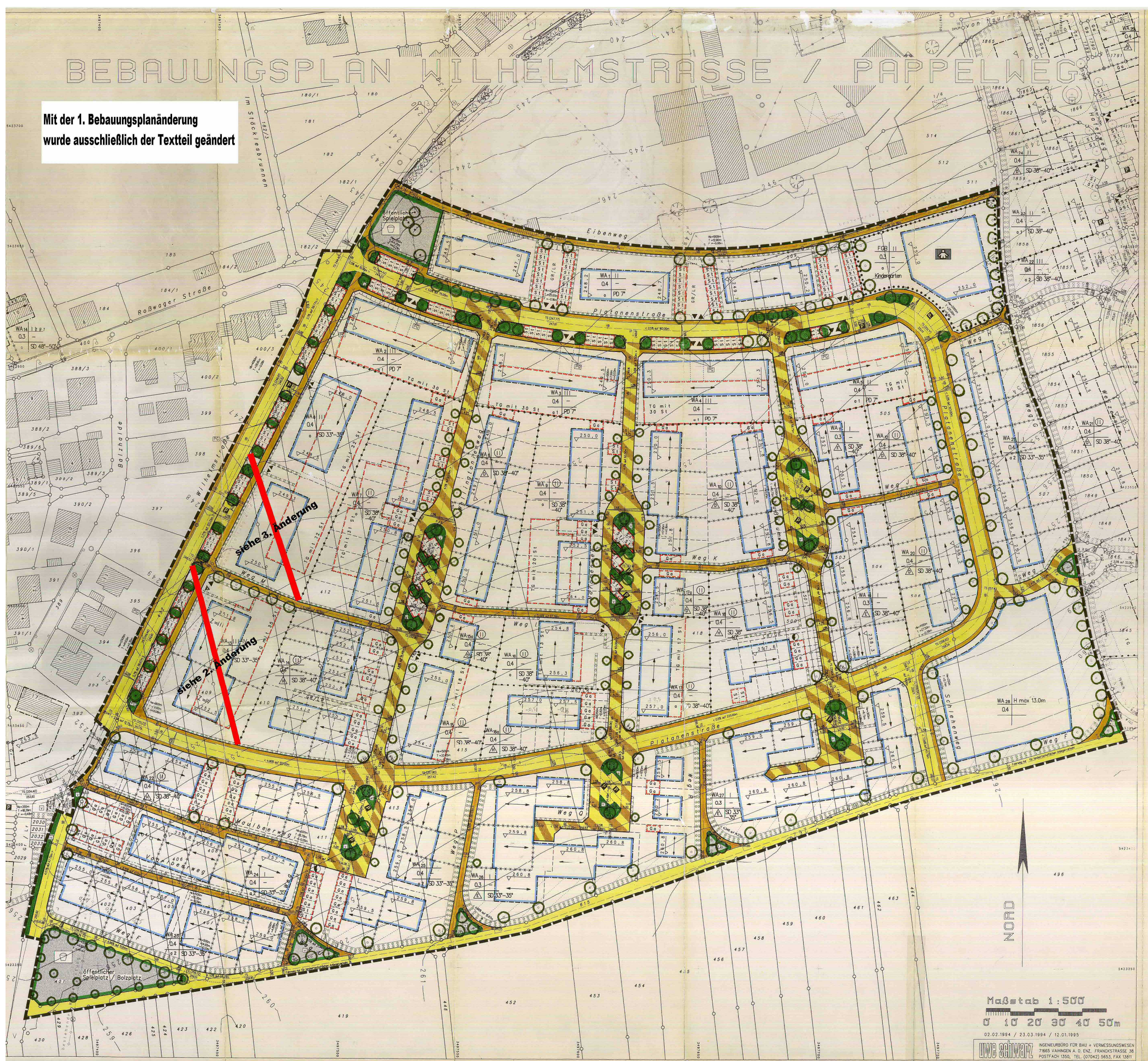

Maßstab 1:500  
0 10 20 30 40 50m

02.02.1994 / 23.03.1994 / 12.01.1995  
INGENIEURBÜRO FÜR BAU + VERMESSUNGSWESEN  
7865 VAHNGEN A. D. ENZ, FRANKSTRASSE 38  
POSTFACH 1350, TEL. (07042) 5653, FAX 13611

